LE TACHE PAPIER
27 bis rue d'Ahuy
21000 DIJON

LE TÂCHE PAPIER

letachepapier@gmail.com
09 53 45 62 01
06 72 29 54 49

CAHIER DES CHARGES
Résidence d'artiste Le Tâche Papier - Festival Les Nuits D'Orient

Les Nuits d'Orient est un festival organisé par la ville de Dijon qui rassemble plus de 115 événements artistiques et culturels dans une quarantaine de lieux Dijonnais et de la métropole. Une programmation foisonnante qui tisse des liens entre les deux rives de la Méditerranée et au-delà. Cette année, la ville de Dijon organise la 21ème édition.

Le Tâche Papier est un collectif associatif qui réunit artistes et artisans de divers horizons, déployant leur créativité dans l'impression artisanale (sérigraphie, gravure), la risographie, l'illustration, la photographie, l'édition et le graphisme.

Nous avons à coeur de démocratiser l'art et d'initier notre public au graphisme, à l'illustration et aux belles impressions.

Toutes ces collaborations font naître des projets divers et variés, pour petits et grands, allant du «street art» à la microédition, de l'affiche au textile en tout genre.

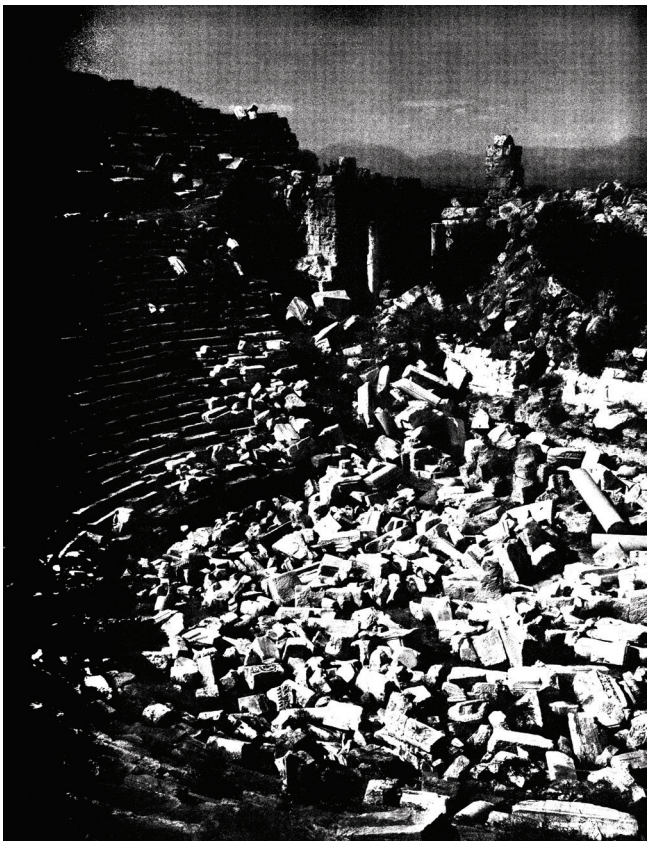

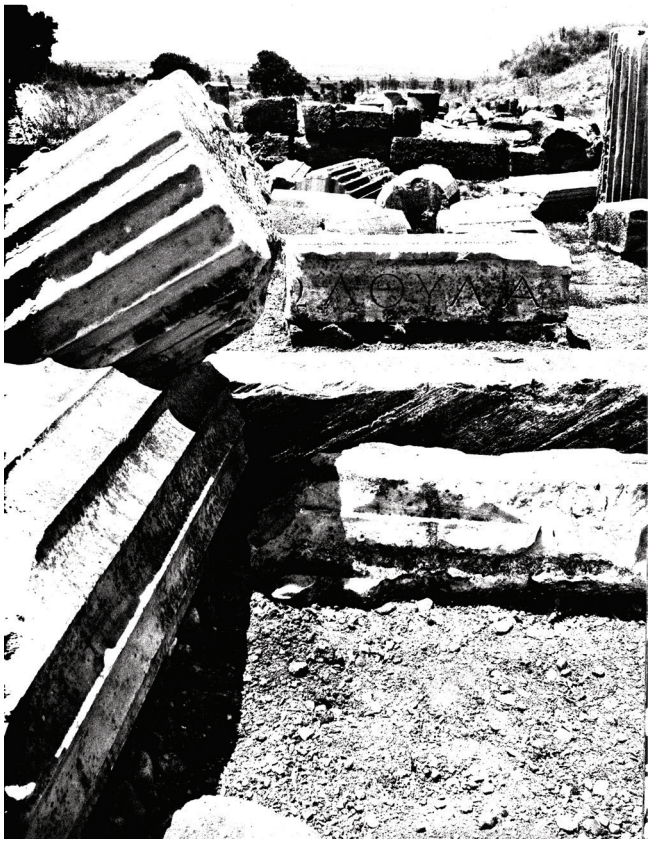

Victor Sirot - Le Printemps Arabe - Sérigraphies, dans le cadre des Nuits D'Orient 2018

OUVRIR À LA DÉMARCHE ARTISTIQUE

Le Tâche Papier intègre une dimension artistique et culturelle à son travail. Cette recherche d'ouverture et cette pédagogie, pour enfants et adultes, constituent une valeur chère à l'association. Dans le cadre des Nuits d'Orient, en collaboration avec la ville de Dijon et la MJC Centre Social Montchapet, Le Tâche Papier contribue au rayonnement artistique du festival en facilitant les échanges et la promotion de la création. Les démarches créatives et les oeuvres produites font l'objet d'exposition et d'édition.

La résidence d'artiste vient compléter cette pédagogie à l'art en mettant en avant le travail d'un artiste plasticien, d'un graphiste ou d'un illustrateur, qui pourra profiter d'un support technique au sein de l'atelier du Tâche Papier et d'un support logistique grâce à l'équipe.

LES MOYENS TECHNIQUES

L'association Le Tâche Papier est spécialisée en sérigraphie, en risographie et en gravure. Les ateliers sont mis à disposition de l'artiste en résidence. Une formation et un accompagnement seront mis en place.

Les matériaux spécifiques à la création de l'artiste seront en parti pris en charge à hauteur de 200 euros. Le reste est à la charge de l'artiste.

LA THÉMATIQUE

Illustrer une culture populaire qui fait le «lien» entre Orient et Occident (par exemple en travaillant autour de personnalités comme : Dalida, Zaha Hadid, Riad Satouf / mais aussi autour de la nourriture, films ou dessins animés, symboles, etc.) L'artiste en résidence sera libre d'explorer la thématique selon ses inspirations et sa sensibilité.

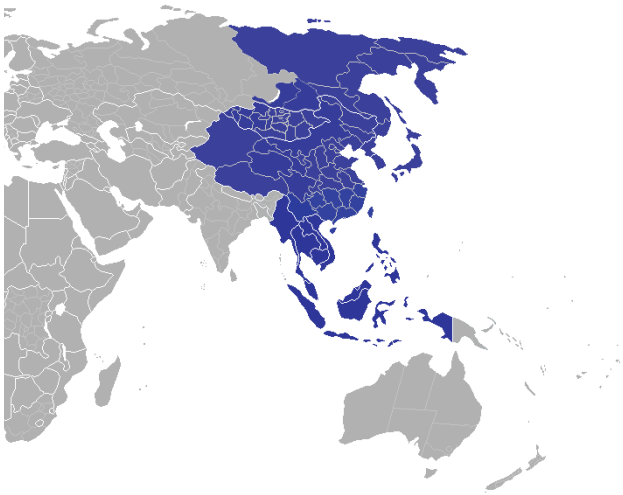

LA RÉSIDENCE D'ARTISTE

Durée : 5 jours (impressions dans notre atelier, workshop, vernissage), la création des visuels peut se faire à domicile pour limiter les frais de déplacement.

Période : Novembre et décembre 2020 (voir calendrier ci-dessous)

Rémunération : 500€

Enveloppe budgétaire (matériels et consommables) : 200€

Locaux : accès à l'ensemble des ateliers, salle de travail

Lieu d'exposition : Le Tâche Papier et MJC Montchapet

Horaire d'ouverture : 9h-18h, du lundi au vendredi

Hébergement : Pas d'hébergement prévu

Activités : Durant la résidence, l'artiste s'engage à consacrer son travail à la création artistique en lien avec la thématique du festival. Un atelier pédagogique de 2h sera coanimé avec Le Tâche Papier. Les activités pédagogiques envisagées doivent être mentionnées et précisées dans le dossier de candidature. La présence de l'artiste est obligatoire pour les deux restitutions des projets (vernissage d'exposition et rendu du workshop).

Utilisation des machines : Le Tâche Papier accompagnera l'artiste en résidence dans l'utilisation des machines nécessitant une compétence particulière ou comportant un risque, en gardant pour objectif d'arriver à un travail en autonomie dans l'atelier.

CONSTITUTION DU DOSSIER DE CANDIDATURE

- Lettre d'intention et CV
- Croquis, visuels du projet d'exposition et proposition(s) de workshop
- Portfolio (15 images max.)
- Justificatif maison des artistes ou numéro de siret pour l'édition de facture
- RIB

Merci d'envoyer le dossier complet **avant le 16 Août 2020**, par mail: ***letachepapier@gmail.com***

CALENDRIER PRÉVISIONNEL

juillet 2020				août 2020				septembre 2020				01/10/2020				novembre 2020				décembre 2020			
1	M			1	S			1	M			1	J			1	D			1	M		
2	J			2	D			2	M			2	V			2	L			2	M		
3	V			3	L			3	J			3	S			3	M			3	J		
4	S			4	M			4	V			4	D			4	M			4	V		
5	D			5	M			5	S			5	L			5	J		Résidence (dates de	5	S		
6	L			6	J			6	D			6	M			6	V		présence à définir ensemble)	6	D		Fin du festival
7	M			7	V			7	L			7	M			7	S			7	L		
8	M			8	S			8	M			8	J			8	D			8	M		
9	J			9	D			9	M			9	V			9	L			9	M		
10	V			10	L			10	J			10	S			10	M			10	J		
11	S			11	M			11	V			11	D			11	M			11	V		
12	D			12	M			12	S			12	L			12	J			12	S		
13	L			13	J			13	D			13	M			13	V			13	D		
14	M			14	V			14	L			14	M			14	S			14	L		
15	M			15	S			15	M			15	J			15	D			15	M		
16	J			16	D			16	M			16	V			16	L			16	M		
17	V			17	L		Séléction	17	J			17	S			17	M			17	J		
18	S			18	M			18	V			18	D			18	M			18	V		
19	D			19	M			19	S			19	L			19	J			19	S		
20	L			20	J			20	D			20	M			20	V		Début du festival	20	D		
21	M			21	V			21	L			21	M			21	S			21	L		
22	M		Lancement candidature	22	S			22	M			22	J			22	D			22	M		
23	J			23	D			23	M			23	V			23	L			23	M		
24	V			24	L			24	J			24	S			24	M			24	J		
25	S			25	M			25	V			25	D			25	M		Atelier MJC Montchapet	25	V		
26	D			26	M			26	S			26	L			26	J		Début de l'exposition (travail	26	S		
27	L			27	J			27	D			27	M			27	V		de l'artiste et travaux de la MJC	27	D		
28	M			28	V			28	L			28	M			28	S			28	L		
29	M			29	S			29	M			29	J			29	D			29	M		
30	J			30	D			30	M			30	V			30	L			30	M		
31	V			31	L			31	J			31	S							31	J		